

STUDIUM UWARUNKWAŃ I KIERUNKÓW ZAGOSPODAROWANIA PRZESTRZENNEGO GMINY BRZEŹNIO

KIERUNKI POLITYKI PRZESTRZENNEJ

ZALĄCZNIK NR 2
DO UCHWAŁY NR XXIV/143/2012
RADY GMINY BRZEŹNIO
Z DNIA 18 GRUDNIA 2012 R.

SKALA 1:10000

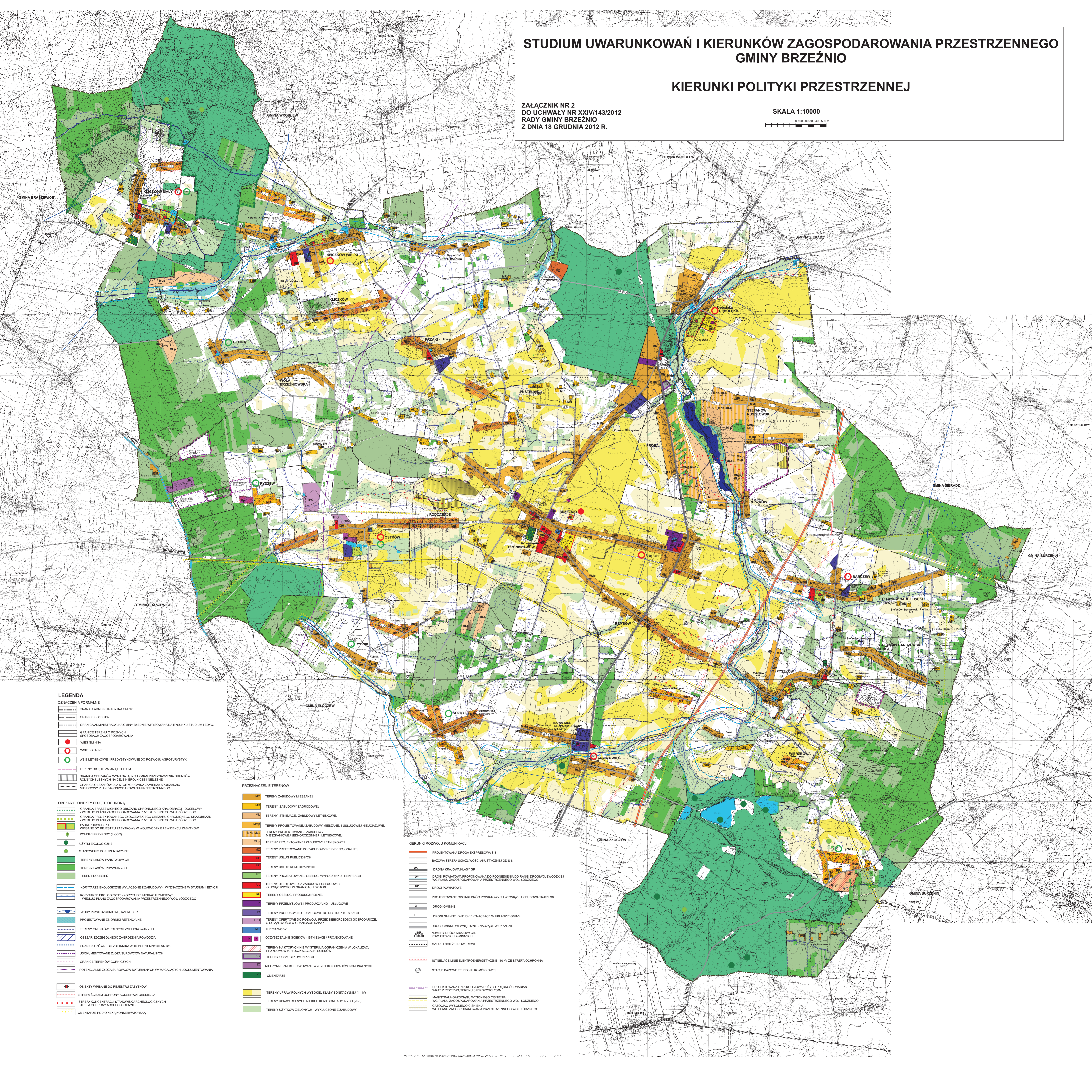

- LEGENDA**
- OZNACZENIA FORMALNE**
- GRANICA ADMINISTRACYJNA GMINY
 - GRANICE SOŁECTW
 - GRANICA ADMINISTRACYJNA GMINY BŁĘDNE WYKSYLOWANA NA RYSUNKU STUDIUM I EDYCJI
 - GRANICE TERENU O RÓŻNYCH SPOSOBACH ZAGOSPODAROWANIA
 - WIEŚ GMINNA
 - WIEŚ LOKALNE
 - WIEŚ LETNISKOWE I PRZEDYSTYNOWANE DO ROZWOJU AGROTURYSTYKI
 - TERENY OBJĘTE ZMIANĄ STUDIUM
 - GRANICA OBSZARÓW WYMAGAJĄCYCH ZMIAN PRZEZNACZENIA GRUNTÓW ROLNYCH I LEŚNYCH NA CELE NIEROLNOŚCI WIEJSKIE
 - GRANICA OBSZARÓW DLA KOTÓRYCH GMINA ZAMIERZA SPORZĄDZIĆ MIESCOWY PLAN ZAGOSPODAROWANIA PRZESTRZENNEGO
- OBSZARY I OBIEKTY OBJĘTE OCHRONĄ**
- GRANICA BRZEŹNIEWSKIEGO OBSZARU CHRONIONEGO KRAJOBRAZU - DOCELOWY - WEDŁUG PLANU ZAGOSPODAROWANIA PRZESTRZENNEGO WOJ. ŁÓDZKIEGO
 - GRANICA PROJEKTOWANEGO ZŁOCZEWSKIEGO OBSZARU CHRONIONEGO KRAJOBRAZU - WEDŁUG PLANU ZAGOSPODAROWANIA PRZESTRZENNEGO WOJ. ŁÓDZKIEGO
 - PARKI PODWÓJORSKIE WYSIĄG DO REJESTRU ZABYTEKÓW I W WOJEWÓDZKIEJ EWIDENCJI ZABYTEKÓW PÓJNIKI PRZYRODY (ŁOŚĆ)
 - UŻYTKI EKOLOGICZNE
 - STANOWISKO DOKUMENTACYJNE
 - TERENY LASÓW PAŃSTWOWYCH
 - TERENY LASÓW PRYWATNYCH
 - TERENY DOLESIAŃ
 - KORYTARZE EKOLOGICZNE WYŁĄCZONE Z ZABUDOWY - WYZNACZONE W STUDIUM I EDYCJI
 - KORYTARZE EKOLOGICZNE - KORYTARZE MIGRACJI ZWIERZĄT - WEDŁUG PLANU ZAGOSPODAROWANIA PRZESTRZENNEGO WOJ. ŁÓDZKIEGO
 - WODY POWIERZCHNIOWE, RZĘKI, CIEKI
 - PROJEKTOWANE ZBIORNIKI RETENCYJNE
 - TERENY GRUNTÓW ROLNYCH ZMIŁGOROWANYCH
 - OBESZAR SZCZEGÓLNEGO ZAGRODZENIA POWODŹI
 - GRANICA GŁÓWNEGO ZBIORNIKA WÓD PODZIEMNYCH NR 312
 - LOKALIZACJA ZŁOŻA SUROWCÓW NATURALNYCH
 - GRANICE TERENÓW GÓRNICZYCH
 - POTENCJALNE ZŁOŻA SUROWCÓW NATURALNYCH WYMAGAJĄCYCH LOKALIZACJI
- OBIEKTY WSPANE DO REJESTRU ZABYTEKÓW**
- STREFA SŁOJEWI OCHRONY KONSERWATORSKIEJ 'A'
 - STREFA KONCENTRACJI STANOWISK ARCHEOLOGICZNYCH - STREFA OCHRONY ARCHEOLOGICZNEJ
 - CMENTARZE POD OPIEKĄ KONSERWATORSKĄ

- PRZEZNACZENIE TERENÓW**
- MM TERENY ZABUDOWY MIESZAJEJ
 - MR TERENY ZABUDOWY ZAGRODOWEJ
 - MI TERENY ISTNIEJĄCEJ ZABUDOWY LETNISKOWEJ
 - MMR TERENY PROJEKTOWANEJ ZABUDOWY MIESZAJEJ I USŁUGOWEJ NIEUŁAZLIWEJ
 - MND-MR TERENY PROJEKTOWANEJ ZABUDOWY MIESZAJEJ I USŁUGOWEJ LETNISKOWEJ
 - MR TERENY PREFEROWANE DO ZABUDOWY REZYDENCJALNEJ
 - MR TERENY USŁUG PUBLICZNYCH
 - MR TERENY USŁUG KOMERCYJNYCH
 - MR TERENY PROJEKTOWANEJ OBSŁUGI WYPOCZYŃKU I REKREACJI
 - MR TERENY OFERTOWE DLA ZABUDOWY USŁUGOWEJ O UŁAZLIWOŚCI W GRANICACH DZIAŁKI
 - MR TERENY OBSŁUGI PRODUKCJI ROLNEJ
 - MR TERENY PRZEMYSŁOWE I PRODUKCYJNO - USŁUGOWE
 - MR TERENY PRODUKCYJNO - USŁUGOWE DO RESTRUKTURYZACJI
 - TPG TERENY OFERTOWE DO ROZWOJU PRZEDSIĘBIORCZOŚCI GOSPODARZEJ O UŁAZLIWOŚCI W GRANICACH DZIAŁKI
 - WŁCZAJA WODY
 - MR TERENY ODCYSZCZALNE SŁOJKÓW - ISTNIEJĄCE / PROJEKTOWANE
 - MR TERENY NA KOTÓRYCH NIE WYSTĘPUJĄ ODRZĄDZANIA W LOKALIZACJI PRZYDOMOWYCH ODCYSZCZALNI SŁOJKÓW
 - MR TERENY OBSŁUGI KOMUNIKACJI
 - MR NIECZYNNY REKRYTYWOWANE WYSPISKO ODPADÓW KOMUNALNYCH
 - CMENTARZE
 - MR TERENY UPRAW ROLNYCH WYSOKIEJ KLASY BONTACYJNEJ (II - IV)
 - MR TERENY UPRAW ROLNYCH NISKIEJ KLAS BONTACYJNYCH (V-VI)
 - MR TERENY UŻYTKÓW ZIELONYCH - WYKLUCZONE Z ZABUDOWY

- KIERUNKI ROZWOJU KOMUNIKACJI**
- PROJEKTOWANA DROGA EKSPRESOWA S-8
 - BAZOWA STREFA UŁAZLIWOŚCI AKUSTYCZNEJ OD S-8
 - DROGA KRAJOWA KLASY GP
 - DROGI POWIATOWE PROPOZYCJONOWANE DO PODNIENIA DO RANGI DROGI WOJEWÓDZKIEJ W PLANIE ZAGOSPODAROWANIA PRZESTRZENNEGO WOJ. ŁÓDZKIEGO
 - DROGI POWIATOWE
 - PROJEKTOWANE ODCINKI DRÓG POWIATOWYCH W ZWIĄZKU Z BUDOWĄ TRASY S8
 - DROGI GMINNE
 - DROGI GMINNE (WEJSKIE) ZNAJCĄCE W UKŁADZIE GMINY
 - DROGI GMINNE WEWNĘTRZNE ZNAJCĄCE W UKŁADZIE
 - NUMERY DRÓG KRAJOWYCH POWIATOWYCH GMINNYCH
 - SZLAKI I ŚCIEŻKI ROZOWEROWE
 - ISTNIEJĄCE LINIE ELEKTROENERGETYCZNE 110 kV ZE STREFA OCHRONNĄ
 - STACJE BAZOWE TELEFONII KOMÓRKOWEJ
 - PROJEKTOWANA LINIA KOLEJOWA DUŻYCH PRĘDKOŚCI WARIANT II WRAZ Z REZERWĄ TERENU SZEROKOŚCI 200M
 - MAGISTRALA GAZOCIAGU WYSOKIEGO CIŚNIENIA W PLANIE ZAGOSPODAROWANIA PRZESTRZENNEGO WOJ. ŁÓDZKIEGO
 - GAZOCIAG WYSOKIEGO CIŚNIENIA W PLANIE ZAGOSPODAROWANIA PRZESTRZENNEGO WOJ. ŁÓDZKIEGO