STUDIUM UWARUNKOWAŃ I KIERUNKÓW ZAGOSPODAROWANIA PRZESTRZENNEGO GMINY BRZEŹNIO

KIERUNKI POLITYKI PRZESTRZENNEJ

ZAŁĄCZNIK NR 2
DO UCHWAŁY NR XXXII/184/2017
RADY GMINY BRZEŹNIO
Z DNIA 26 KWIETNIA 2017R.

SKALA 1:10000

0 100 200 300 400 500 m

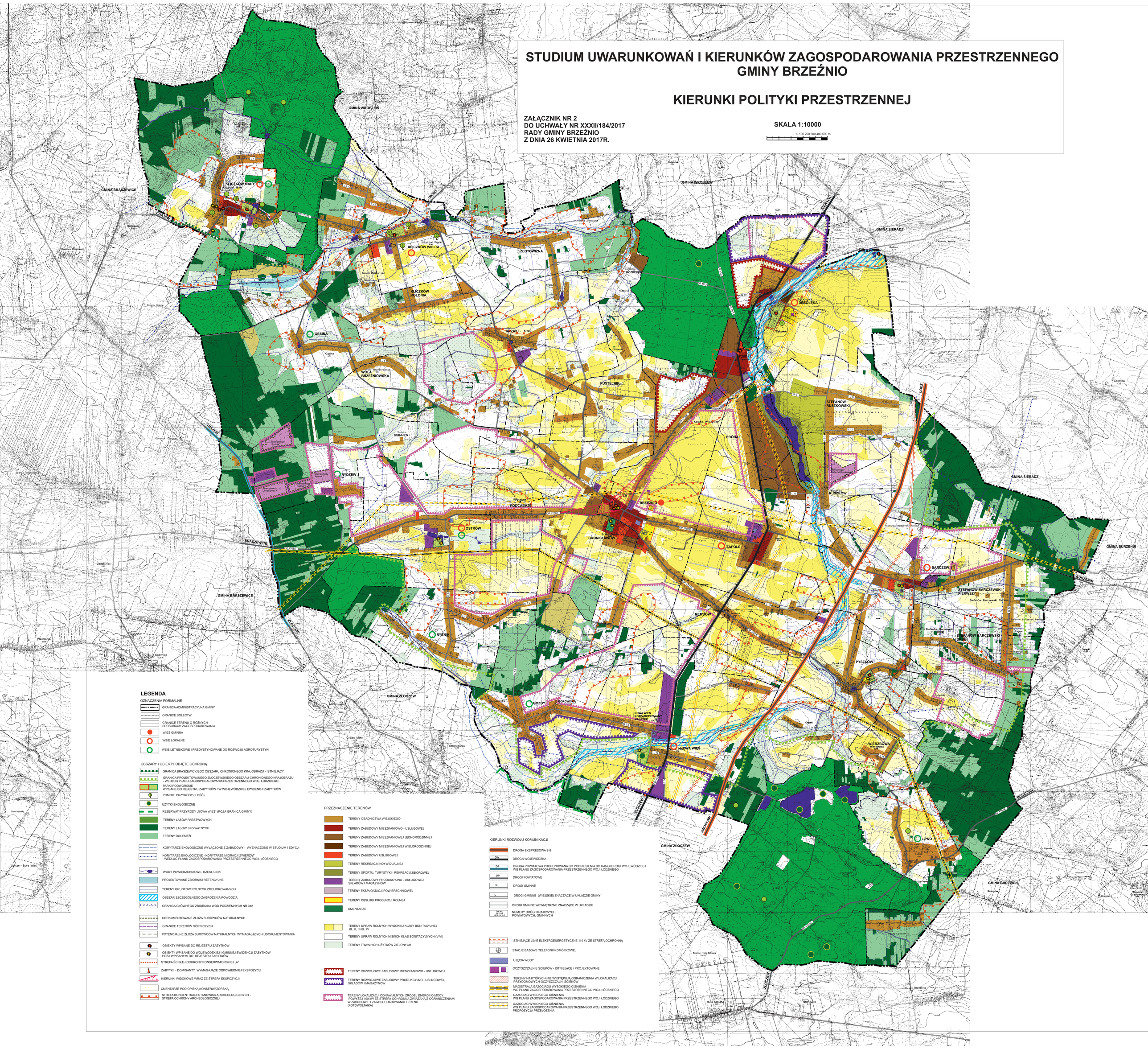

LEGENDA

OZNACZENIA FORMALNE

- GRANICA ADMINISTRACYJNA GMINY
- GRANICE SOŁECTW
- GRANICE TERENU O RÓŻNYCH SPOSOBACH ZAGOSPODAROWANIA
- WIEŚ GMINNA
- WSIE LOKALNE
- WSIE LETNISKOWE I PREDYSTYNOWANE DO ROZWOJU AGROTURYSTYKI

OBSZARY I OBIEKTY OBJĘTE OCHRONĄ

- GRANICA BRASZEWICKIEGO OBSZARU CHRONIONEGO KRAJOBRAZU - ISTNIEJĄCY
- GRANICA PROJEKTOWANEGO ZŁOCZEWSKIEGO OBSZARU CHRONIONEGO KRAJOBRAZU - WEDLUG PLANU ZAGOSPODAROWANIA PRZESTRZENNEGO WOJ. ŁÓDZKIEGO
- PARKI PODWORSKIE WPISANE DO REJESTRU ZABYTKÓW / W WOJEWÓDZKIEJ EWIDENCJI ZABYTKÓW
- POMNIKI PRZYRODY (ILOŚĆ)
- UŻYTKI EKOLOGICZNE
- REZERWAT PRZYRODY „NOWA WIEŚ" (POZA GRANICĄ GMINY)
- TERENY LASÓW PAŃSTWOWYCH
- TERENY LASÓW PRYWATNYCH
- TERENY DOLESIEŃ
- KORYTARZE EKOLOGICZNE WYŁĄCZONE Z ZABUDOWY - WYZNACZONE W STUDIUM I EDYCJI
- KORYTARZE EKOLOGICZNE - KORYTARZE MIGRACJI ZWIERZĄT - WEDŁUG PLANU ZAGOSPODAROWANIA PRZESTRZENNEGO WOJ. ŁÓDZKIEGO
- WODY POWIERZCHNIOWE, RZEKI, CIEKI
- PROJEKTOWANE ZBIORNIKI RETENCYJNE
- TERENY GRUNTÓW ROLNYCH ZMELIOROWANYCH
- OBSZAR SZCZEGÓLNEGO ZAGROŻENIA POWODZIĄ
- GRANICA GŁÓWNEGO ZBIORNIKA WÓD PODZIEMNYCH NR 312
- UDOKUMENTOWANE ZŁOŻA SUROWCÓW NATURALNYCH
- GRANICE TERENÓW GÓRNICZYCH
- POTENCJALNE ZŁOŻA SUROWCÓW NATURALNYCH WYMAGAJĄCYCH UDOKUMENTOWANIA
- OBIEKTY WPISANE DO REJESTRU ZABYTKÓW
- OBIEKTY WPISANE DO WOJEWÓDZKIEJ I GMINNEJ EWIDENCJI ZABYTKÓW POZA WPISANYMI DO REJESTRU ZABYTKÓW
- STREFA ŚCISŁEJ OCHRONY KONSERWATORSKIEJ „A"
- ZABYTKI - DOMINANTY WYMAGAJĄCE ODPOWIEDNIEJ EKSPOZYCJI
- KIERUNKI WIDOKOWE WRAZ ZE STREFĄ EKSPOZYCJI
- CMENTARZE POD OPIEKĄ KONSERWATORSKĄ
- STREFA KONCENTRACJI STANOWISK ARCHEOLOGICZNYCH - STREFA OCHRONY ARCHEOLOGICZNEJ

PRZEZNACZENIE TERENÓW

- TERENY OSADNICTWA WIEJSKIEGO
- TERENY ZABUDOWY MIESZKANIOWO - USŁUGOWEJ
- TERENY ZABUDOWY MIESZKANIOWEJ JEDNORODZINNEJ
- TERENY ZABUDOWY MIESZKANIOWEJ WIELORODZINNEJ
- TERENY ZABUDOWY USŁUGOWEJ
- TERENY REKREACJI INDYWIDUALNEJ
- TERENY SPORTU, TURYSTYKI I REKREACJI ZBIOROWEJ
- TERENY ZABUDOWY PRODUKCYJNO - USŁUGOWEJ SKŁADÓW I MAGAZYNÓW
- TERENY EKSPLOATACJI POWIERZCHNIOWEJ
- TERENY OBSŁUGI PRODUKCJI ROLNEJ
- CMENTARZE
- TERENY UPRAW ROLNYCH WYSOKIEJ KLASY BONITACYJNEJ KL. II, III/KL. IV
- TERENY UPRAW ROLNYCH NISKICH KLAS BONITACYJNYCH (V-VI)
- TERENY TRWAŁYCH UŻYTKÓW ZIELONYCH
- TERENY ROZWOJOWE ZABUDOWY MIESZKANIOWO - USŁUGOWEJ
- TERENY ROZWOJOWE ZABUDOWY PRODUKCYJNO - USŁUGOWEJ, SKŁADÓW I MAGAZYNÓW
- TERENY LOKALIZACJI ODNAWIALNYCH ŹRÓDEŁ ENERGII O MOCY POWYŻEJ 100 kW ZE STREFĄ OCHRONNĄ ZWIĄZANĄ Z OGRANICZENIAMI W ZABUDOWIE I ZAGOSPODAROWANIU TERENU (FOTOWOLTAIKA)

KIERUNKI ROZWOJU KOMUNIKACJI

- DROGA EKSPRESOWA S-8
- DW — DROGA WOJEWÓDZKA
- DP — DROGA POWIATOWA PROPONOWANA DO PODNIESIENIA DO RANGI DROGI WOJEWÓDZKIEJ WG PLANU ZAGOSPODAROWANIA PRZESTRZENNEGO WOJ. ŁÓDZKIEGO
- DP — DROGI POWIATOWE
- G — DROGI GMINNE
- L — DROGI GMINNE (WIEJSKIE) ZNACZĄCE W UKŁADZIE GMINY
- DROGI GMINNE WEWNĘTRZNE ZNACZĄCE W UKŁADZIE
- DW 482, DP 1718, G 16.1.1, G 2 — NUMERY DRÓG: KRAJOWYCH, POWIATOWYCH, GMINNYCH
- ISTNIEJĄCE LINIE ELEKTROENERGETYCZNE 110 kV ZE STREFĄ OCHRONNĄ
- STACJE BAZOWE TELEFONII KOMÓRKOWEJ
- UJĘCIA WODY
- OCZYSZCZALNIE ŚCIEKÓW - ISTNIEJĄCE / PROJEKTOWANE
- TERENY NA KTÓRYCH NIE WYSTĘPUJĄ OGRANICZENIA W LOKALIZACJI PRZYDOMOWYCH OCZYSZCZALNI ŚCIEKÓW
- MAGISTRALA GAZOCIĄGU WYSOKIEGO CIŚNIENIA WG PLANU ZAGOSPODAROWANIA PRZESTRZENNEGO WOJ. ŁÓDZKIEGO
- GAZOCIĄG WYSOKIEGO CIŚNIENIA WG PLANU ZAGOSPODAROWANIA PRZESTRZENNEGO WOJ. ŁÓDZKIEGO
- GAZOCIĄG WYSOKIEGO CIŚNIENIA WG PLANU ZAGOSPODAROWANIA PRZESTRZENNEGO WOJ. ŁÓDZKIEGO PROPOZYCJA PRZEŁOŻENIA