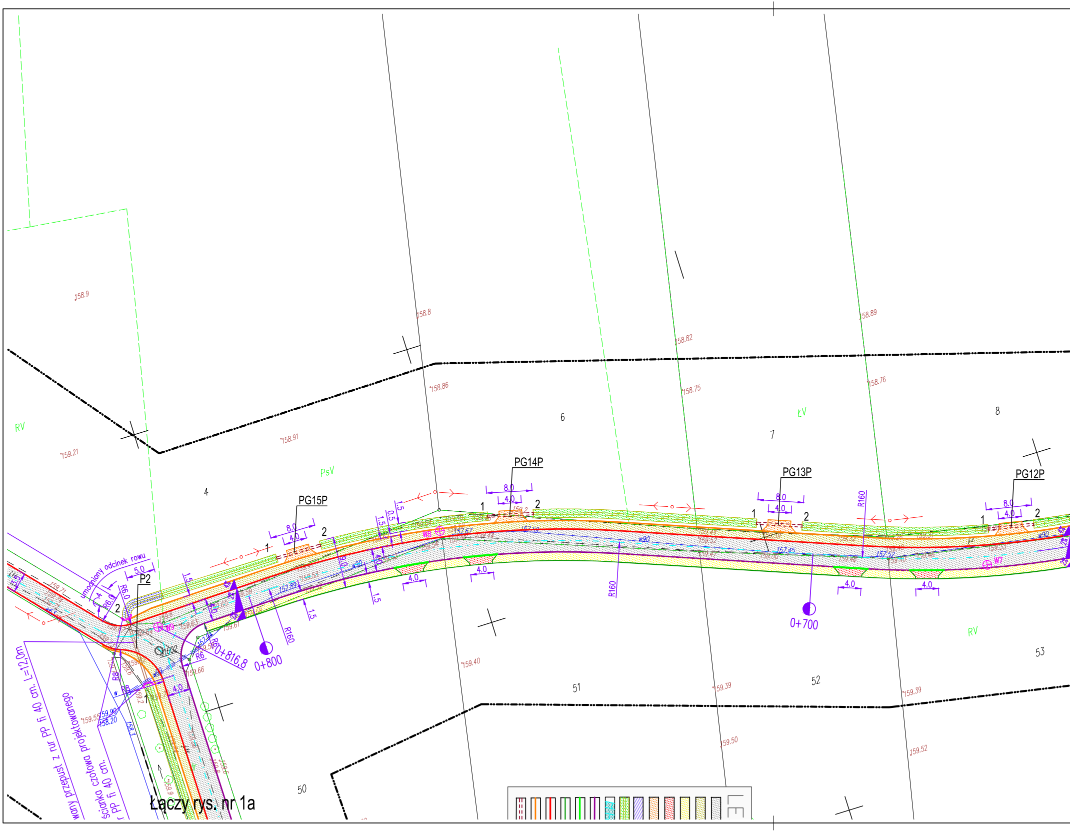
158.9
158.8
158.89
158.82
158.86
158.75
158.76
158.91
159.21
RV
PsV
ŁV
4
6
7
8
PG15P
PG14P
PG13P
PG12P
8.0
4.0
1
2
1.5
0.5
9.0
5.0
W8
W9
W7
P2
R6.0
R160
R8
R6
Umocniony odcinek rowu
0+816,8
0+800
0+700
159.40
159.39
159.39
159.50
159.52
50
51
52
53
...wany przepust z rur PP fi 40 cm. L=12,0m
ścianka czołowa projektowanego
...r PP fi 40 cm.
Łączy rys. nr 1a
LE

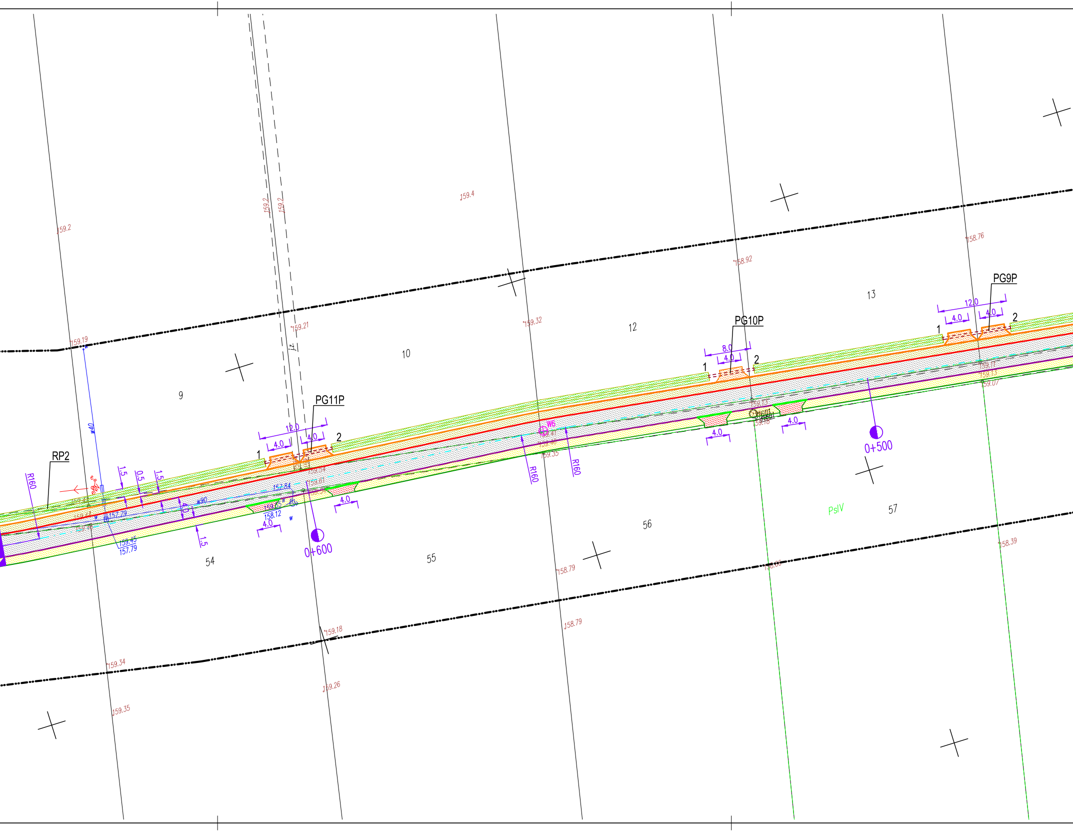
159.2
159.2
159.2
159.4
158.76
158.92
159.21
159.32
159.19
9
10
12
13
PG9P
12.0
4.0
4.0
1
2
PG10P
8.0
4.0
1
2
PG11P
12.0
4.0
4.0
1
2
RP2
R160
1.5
0.5
1.5
4.0
1.5
w40
w90
157.79
159.45
157.79
157.84
159.65
158.12
4.0
4.0
W6
R160
R160
4.0
4.0
4.0
0+600
0+500
54
55
56
57
PsIV
158.79
158.79
158.39
159.18
159.34
159.26
159.35

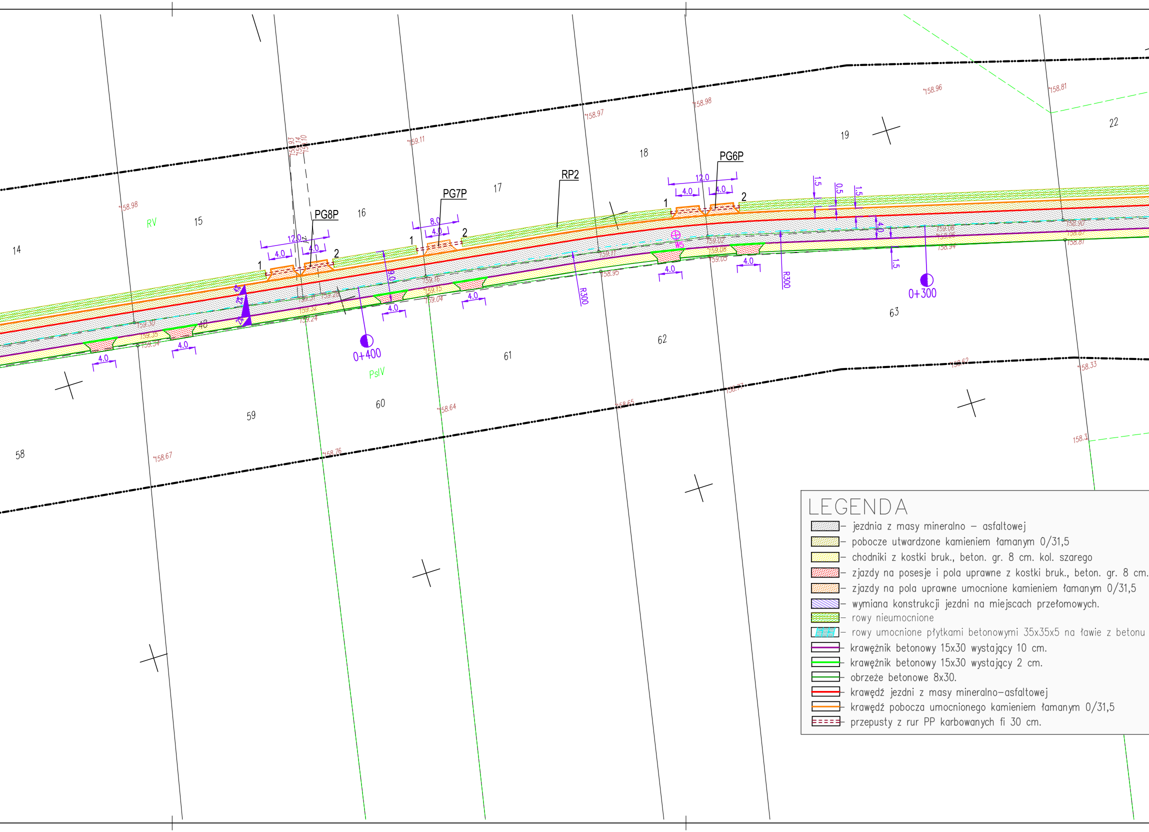
PG8P
PG7P
RP2
PG6P
14
15
16
17
18
19
22
58
59
60
61
62
63
48
RV
PsIV
0+400
0+300
R300
R300
W5
12.0
4.0
4.0
8.0
4.0
12.0
4.0
4.0
9.0
4.0
1.5
0.5
1.5
4.0
1.5
1
2
1
2
1
2
158.98
159.11
158.97
158.98
158.96
158.81
158.67
158.76
158.64
158.65
158.77
158.62
158.33
158.3
159.24
159.04
159.15
158.95
159.05
159.08
159.02
158.94
158.87
158.81
158.90

LEGENDA

▨ – jezdnia z masy mineralno – asfaltowej
▨ – pobocze utwardzone kamieniem łamanym 0/31,5
▨ – chodniki z kostki bruk., beton. gr. 8 cm. kol. szarego
▨ – zjazdy na posesje i pola uprawne z kostki bruk., beton. gr. 8 cm.
▨ – zjazdy na pola uprawne umocnione kamieniem łamanym 0/31,5
▨ – wymiana konstrukcji jezdni na miejscach przełomowych.
▨ – rowy nieumocnione
▨ – rowy umocnione płytkami betonowymi 35x35x5 na ławie z betonu
─ – krawężnik betonowy 15x30 wystający 10 cm.
─ – krawężnik betonowy 15x30 wystający 2 cm.
─ – obrzeże betonowe 8x30.
─ – krawędź jezdni z masy mineralno–asfaltowej
─ – krawędź pobocza umocnionego kamieniem łamanym 0/31,5
┅ – przepusty z rur PP karbowanych fi 30 cm.

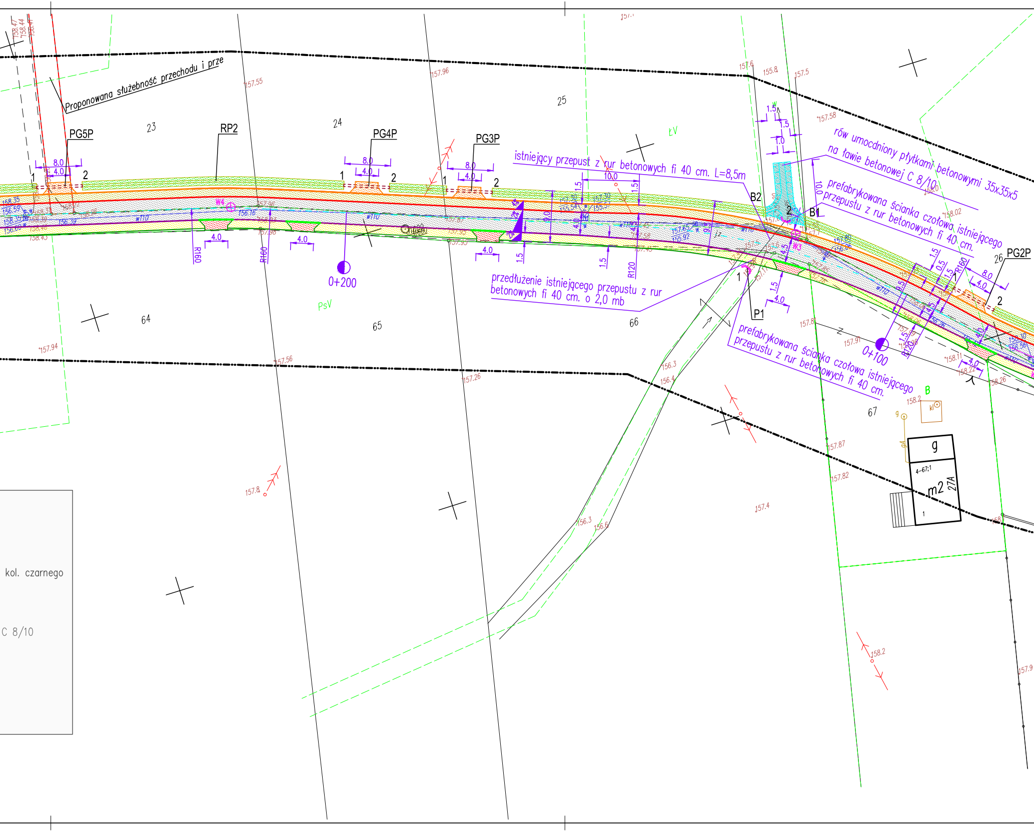
Proponowana służebność przechodu i prze
PG5P
RP2
PG4P
PG3P
23
24
25
26
PG2P
istniejący przepust z rur betonowych fi 40 cm. L=8,5m
rów umocniony płytkami betonowymi 35x35x5 na ławie betonowej C 8/10
prefabrykowana ścianka czołowa istniejącego przepustu z rur betonowych fi 40 cm.
przedłużenie istniejącego przepustu z rur betonowych fi 40 cm. o 2,0 mb
prefabrykowana ścianka czołowa istniejącego przepustu z rur betonowych fi 40 cm.
B1
B2
P1
W3
W4
0+200
0+100
R160
R120
8.0
4.0
10.0
1.5
9.0
64
65
66
67
ŁV
PsV
B
g
4-67;1
m2
27A
kol. czarnego
C 8/10

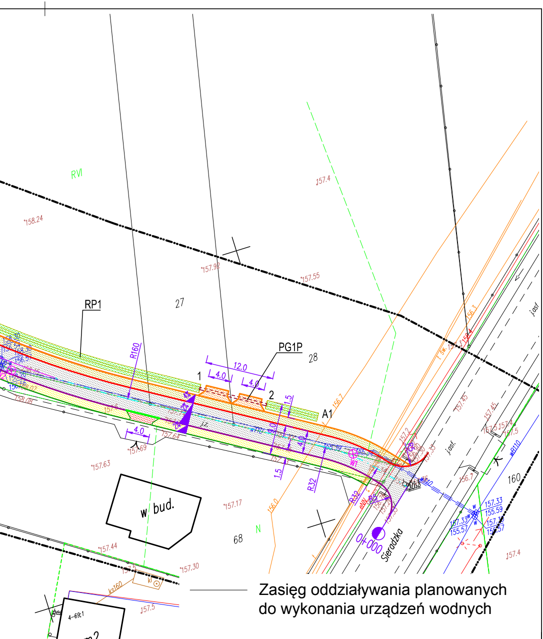
RVI
RP1
27
PG1P
28
12.0
4.0
4.0
1
2
1.5
A1
R160
R32
4.0
9.0
4.0
1.5
w bud.
68
N
69
m2
160
j.asf.
j.asf
0+000
Sieradzka
W1
°158.24
°157.92
°157.55
157.4
°157.63
°157.69
°157.64
°157.17
°157.44
°157.30
157.5
°157.5
157.4
157.45
157.45
157.33
155.59
157.33
155.57
157.33
155.57
ks160
kl
4-69;1

Zasięg oddziaływania planowanych do wykonania urządzeń wodnych

PW "STERN" Pracownia Projektowa **62-800 Kalisz ul. Botaniczna 10** tel. kom. 601-41-37-41		
Nazwa obiektu	Droga gminna. Budowa drogi gminnej na odc. od drogi powiatowej nr 1729E do ul. Leśnej i ul. Leśnej w m. Brzeźnio oraz odcinka drogi na dz. nr ewid. 63 w m. Pustelnik g. Brzeźnio Obręb Brzeźnio dz. nr 47, 48, 49, 151 Obręb Pustelnik dz. nr 62, 63, 66	
Inwestor	Gmina Brzeźnio, ul. Wspólna 44, 98-275 Brzeźnio	
Faza	Operat wodno-prawny	
Przedmiot	**Plan sytuacyjny**	Podpis
Projektował	inż. Stefan Nawrotkiewicz upr. UAN.7342-186/94 upr. w spec. instalacyjno-inżynieryjnej	
Skala 1:500	Data X. 2015r.	Nr rys. 1